

Lars Leemann, Daniel Speich

Weibliche Studierende an der ETH Zürich 1917–2002

Statistischer Überblick Nr. 4

Quellen:
Jahresberichte der ETH

Redaktionelle Bemerkung:

Die Grafiken zeigen den Frauenanteil in % der Studierenden an der ETH Zürich. Die Jahreszahlen in diesem Report beziehen sich jeweils auf den Beginn des Wintersemesters und bezeichnen ein Studienjahr, das sich auch ins darauffolgende Jahr erstreckt.

In den Quellen sind geschlechtsspezifische Studierendenzahlen ab 1917 vorhanden, der vorliegende Report weist den Frauenanteil ab diesem Zeitpunkt aus.

Ab 1973 werden in den Quellen bei den Studierendenzahlen Doktorierende und Nachdiplomstudierende mitgezählt, dies ist auch im vorliegenden Report der Fall: Ab 1973 sind alle Studierendenzahlen inklusive Doktorierende und Nachdiplomstudierende.



Teil I: Grafiken

Grafik 1: Gesamtbestand der Studierenden der ETH und Frauenanteil (1917-2002)

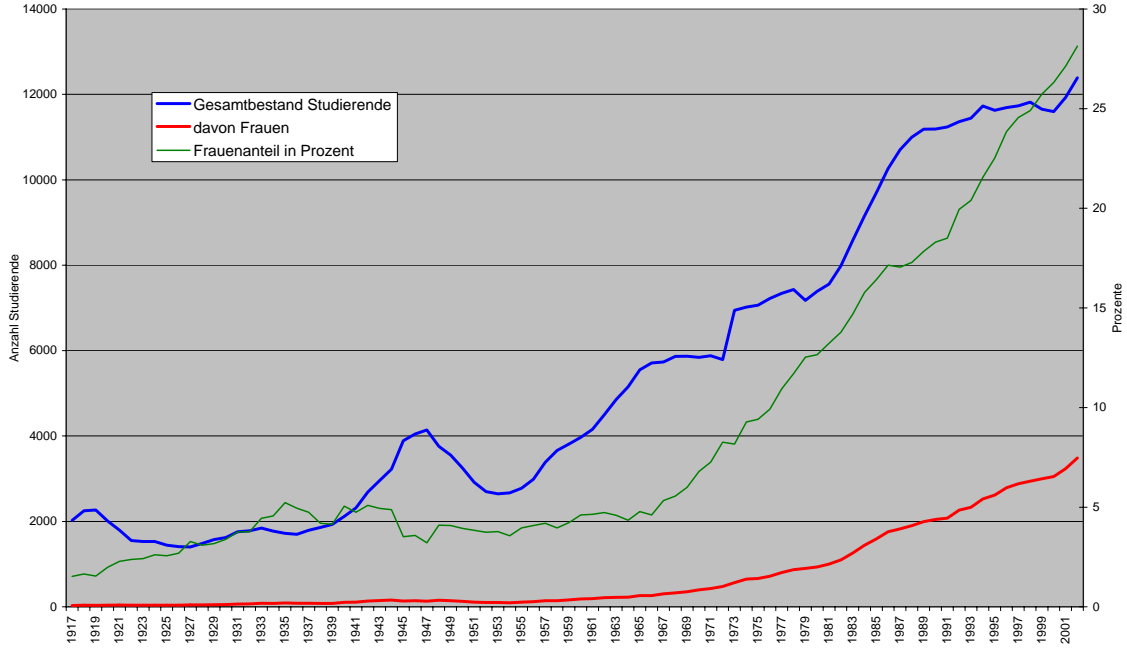

Grafik 1b: Frauenanteil in % der Studierenden der ETH mit Trendlinie (1917-2002)

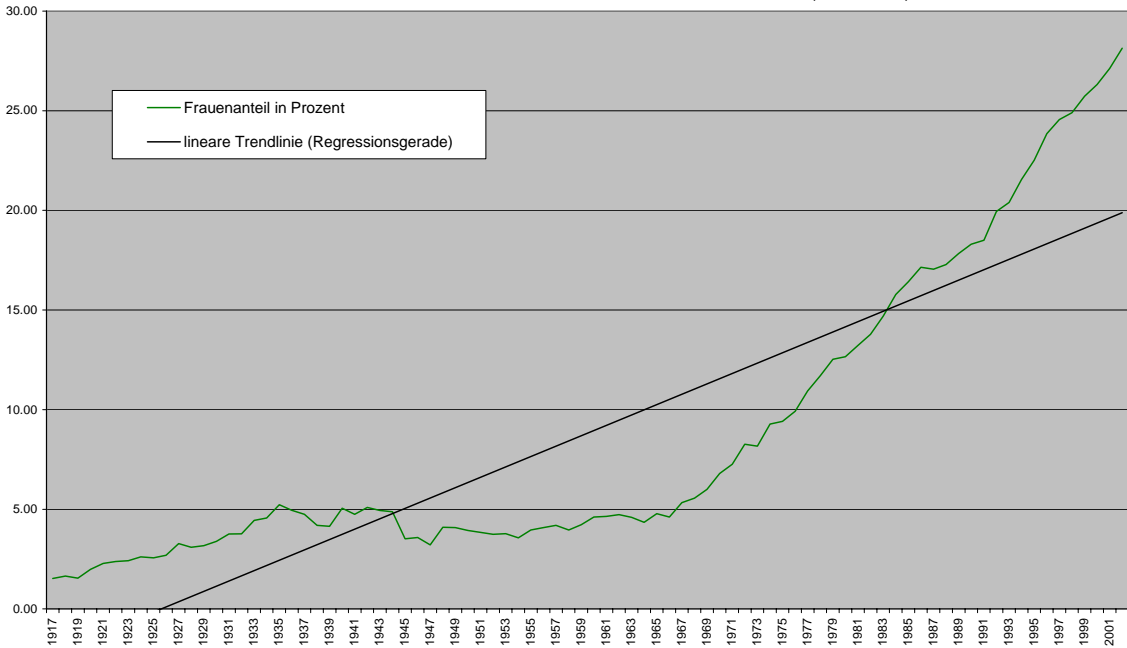

Grafik 2: Frauenanteil in % der Studierenden nach **Bereichen** (1917-2002)

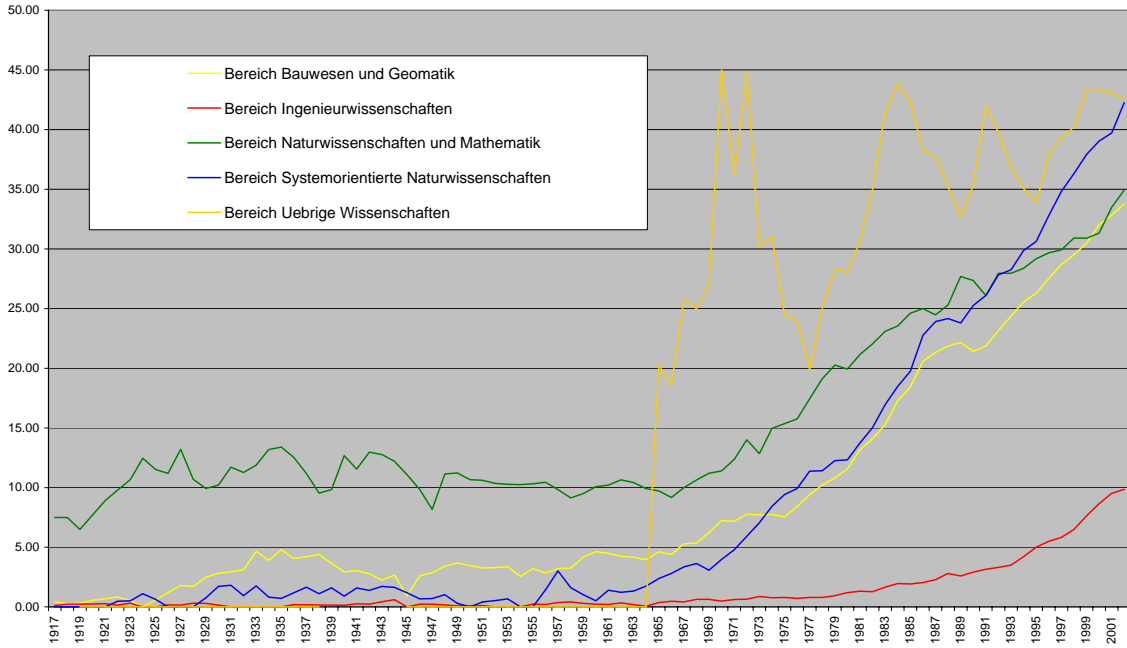

Grafik 2a: Frauenanteil in % der Studierenden: **Aufteilung im Bereich Naturwissenschaften und Mathematik: Chemie und Pharmazie ausgegliedert** (1917-2002)

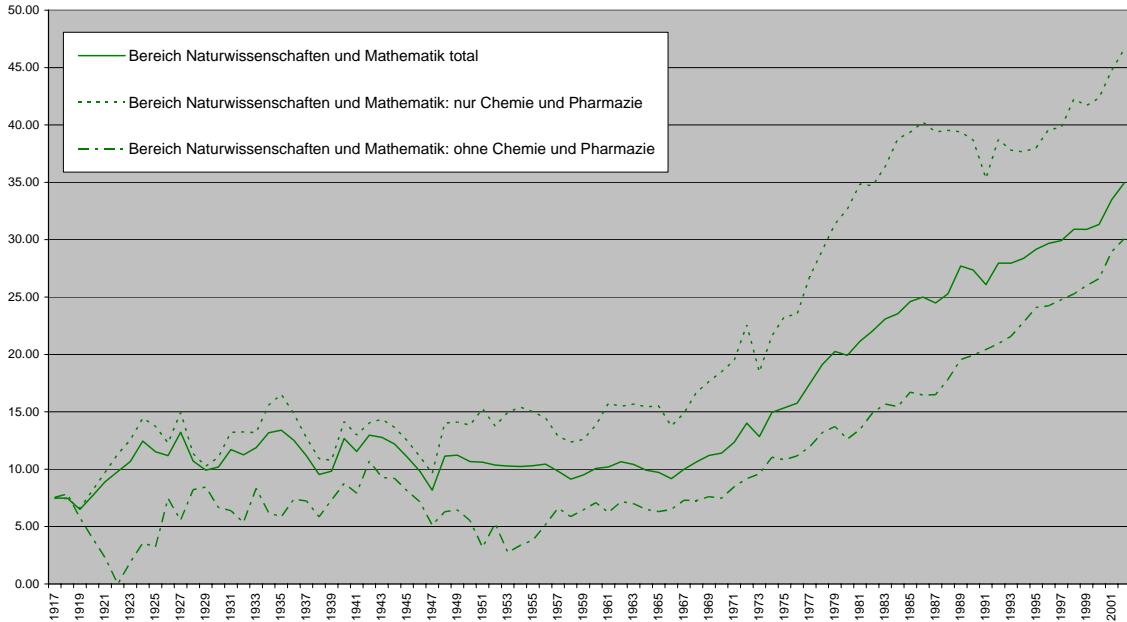

Grifik 3: Frauenanteil in % der Studierenden im Bereich **Bauwesen und Geomatik** (1917-2002)

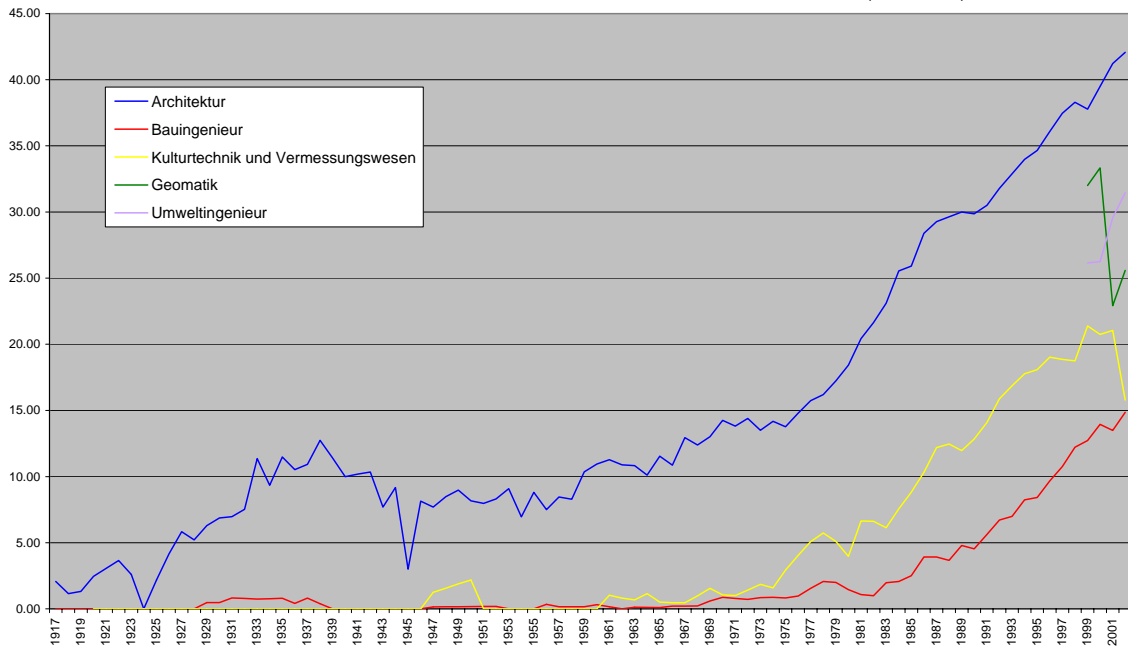

Grifik 4: Frauenanteil in % der Studierenden im Bereich **Ingenieurwissenschaften** (1917-2002)

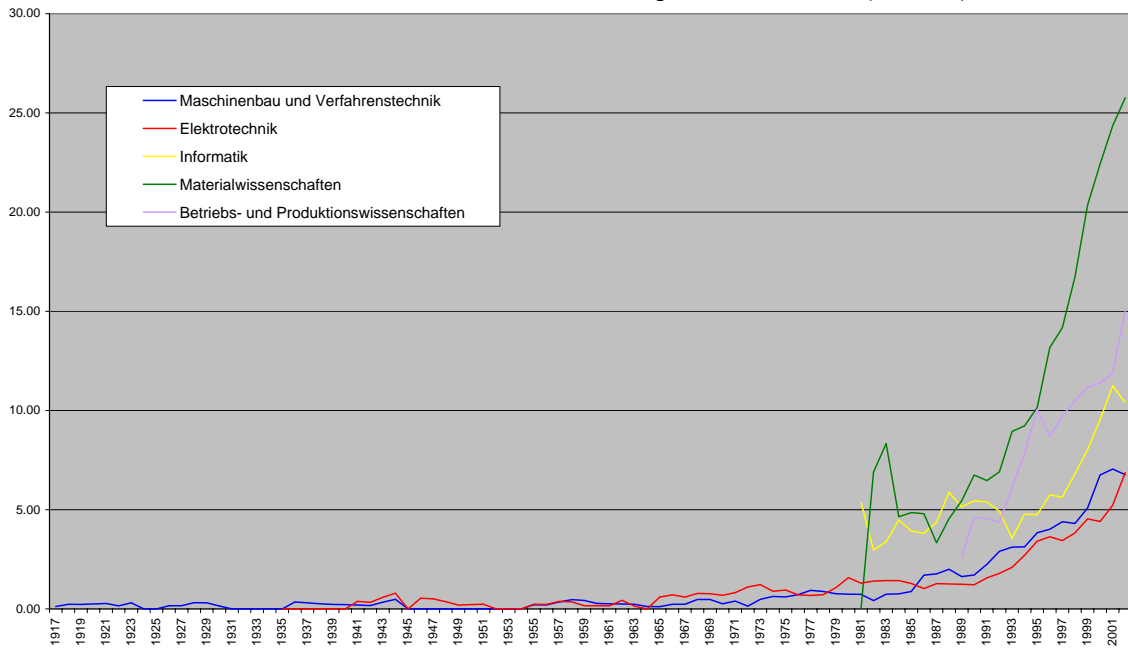

Grafik 5a: Frauenanteil in % der Studierenden im Bereich **Naturwissenschaften und Mathematik: Chemie und Pharmazie** (1917-2002)

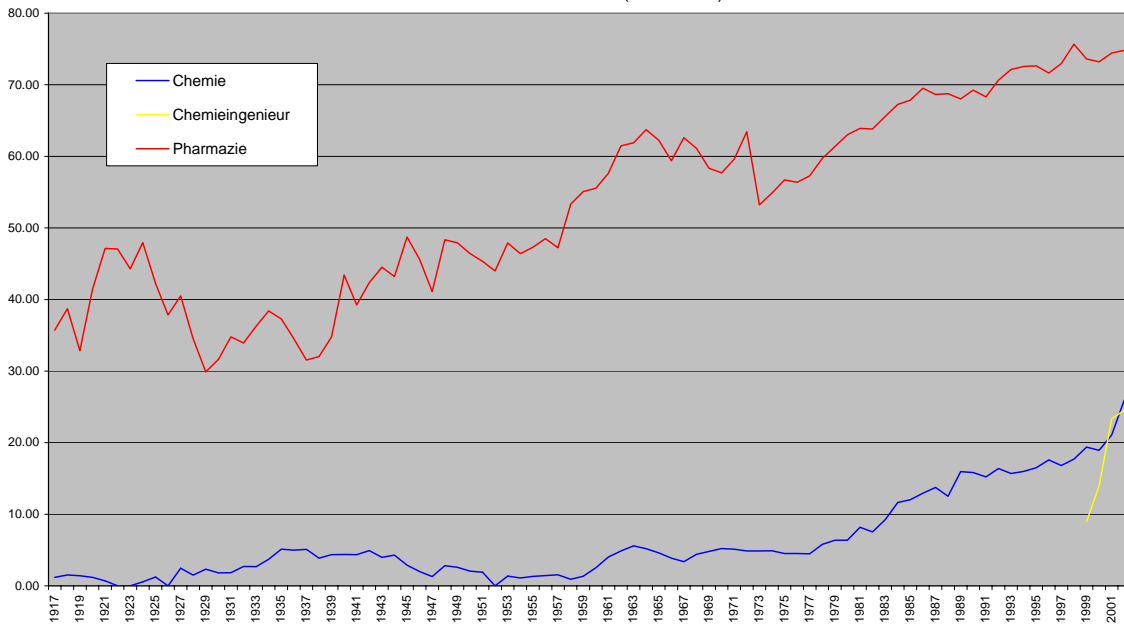

Grafik 5b: Frauenanteil in % im Bereich **Naturwissenschaften und Mathematik: ohne Chemie und Pharmazie, ab 1989 ohne Erdwissenschaften** (1917-2002)

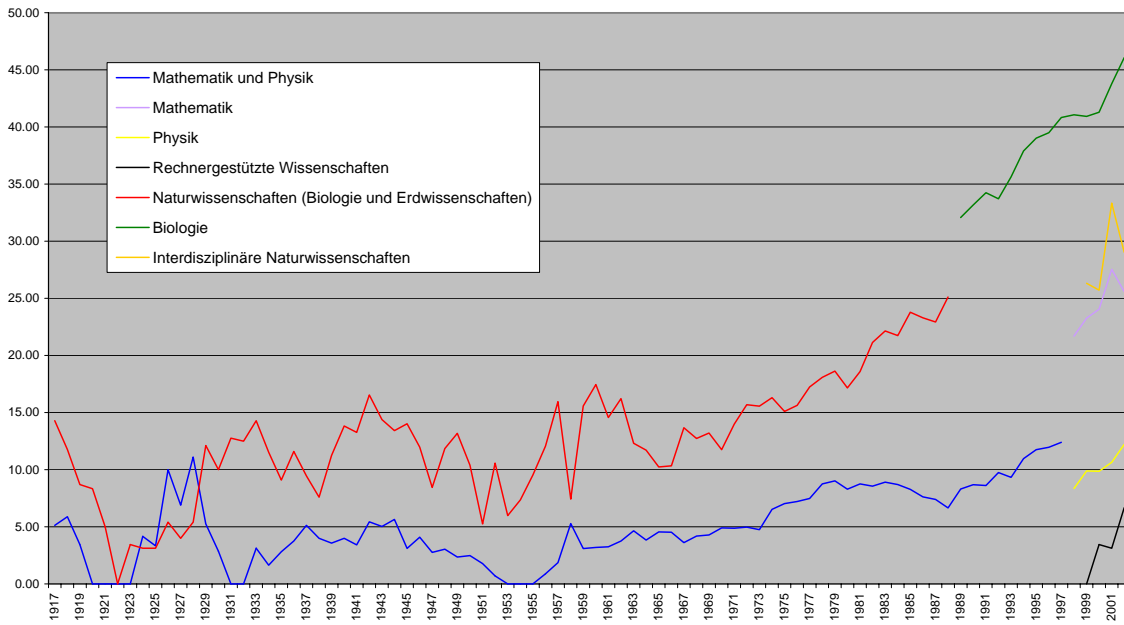

Grafik 6: Frauenanteil in % der Studierenden im Bereich **Systemorientierte Naturwissenschaften** (1917-2002)

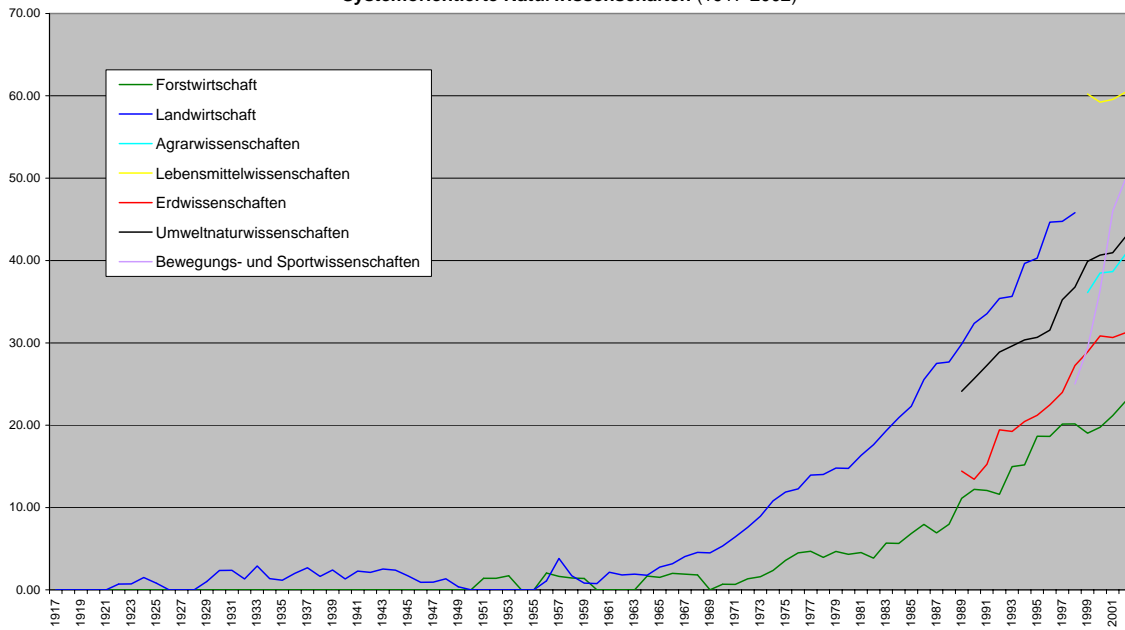

Grafik 7: Frauenanteil in % der Studierenden im Bereich **Uebrigwissenschaften** (1917-2002)

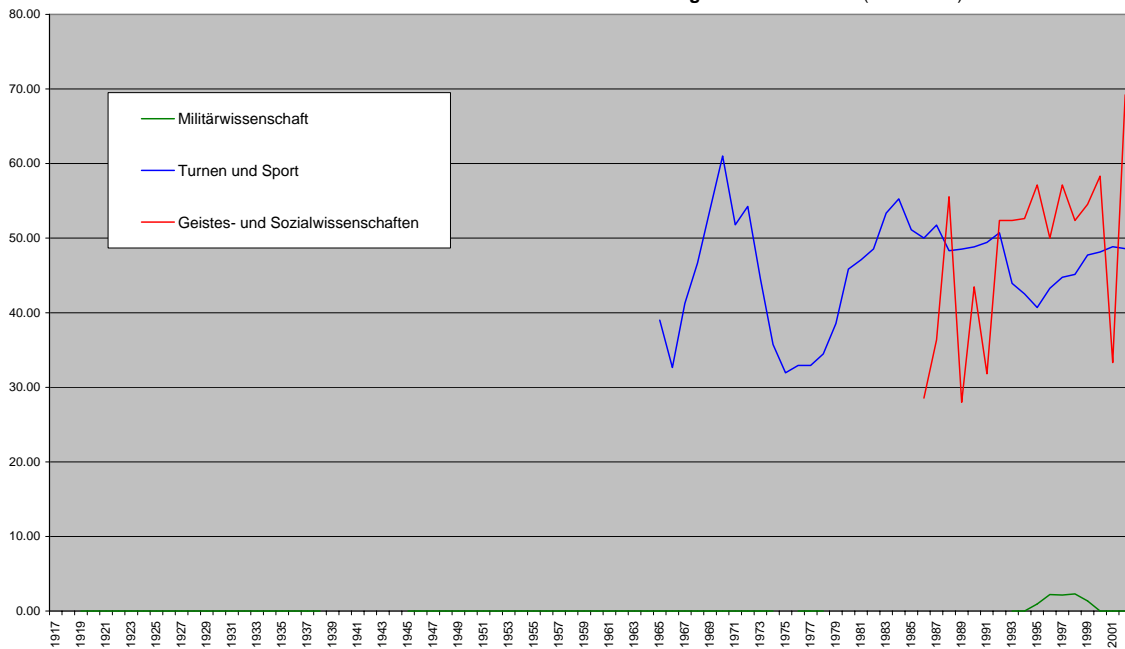

Schuljahr	Bauteile und Geomatik						Ingenieurwissenschaften						Naturwissenschaften und Mathematik						Systemorientierte Naturwissenschaften						Übrige Wissenschaften				Total (Alle Abteilungen sp. Departamente)										
	Zusammen	davon Frauen	Zusammen	davon Frauen	Zusammen	davon Frauen	Zusammen	davon Frauen	Zusammen	davon Frauen	Zusammen	davon Frauen	Zusammen	davon Frauen	Zusammen	davon Frauen	Zusammen	davon Frauen	Zusammen	davon Frauen	Zusammen	davon Frauen	Zusammen	davon Frauen	Zusammen	davon Frauen	Zusammen	davon Frauen		Frauenanteil in Prozent									
1974	973	138	685	6	251	4	796	5	896	8	612	30	308	169	842	55	724	118	212	5	546	59	23	151	54	7019	651	9.27											
1975	857	118	607	5	273	8	822	5	946	9	596	27	335	190	867	61	768	116	252	9	598	71	44	144	46	7065	665	9.41											
1976	784	116	515	5	272	11	836	6	987	7	640	29	369	208	900	65	793	124	267	12	620	76	65	173	57	7221	716	9.92											
1977	731	115	449	7	256	13	855	8	1026	7	602	27	440	252	962	72	812	140	256	12	667	93	114	173	57	7343	803	10.94											
1978	710	116	386	8	244	14	911	8	1112	8	604	35	459	274	936	82	846	153	253	10	728	102	66	174	60	7429	869	11.70											
1979	673	116	351	7	216	11	913	7	1118	12	565	36	471	289	898	81	859	160	236	11	710	105	60	166	64	7176	899	12.53											
1980	760	140	343	5	227	9	944	7	1144	18	549	35	476	300	916	76	874	150	232	10	766	113	100	157	72	7388	935	12.66											
1981	837	171	371	4	241	16	951	7	1152	15	501	41	460	294	891	78	823	153	221	10	790	129	83	155	73	7556	999	13.22											
1982	947	205	399	4	257	17	948	4	1138	16	504	38	470	300	853	73	871	184	207	8	885	156	67	173	84	7984	1100	13.78											
1983	1095	253	456	9	277	17	945	7	1185	17	519	48	482	316	875	78	917	203	194	11	921	178	55	193	103	8580	1260	14.69											
1984	1233	315	483	10	291	22	926	7	1186	17	532	62	507	341	943	82	1012	220	177	10	942	197	62	237	131	9157	1445	15.78											
1985	1401	363	480	12	295	26	907	8	1249	16	557	67	535	363	930	77	1110	264	190	13	960	214	55	266	136	9696	1592	16.42											
1986	1497	425	510	20	310	32	996	17	1369	14	602	78	561	390	905	69	1172	273	176	14	940	240	82	288	144	28	8	10265	1760	17.15									
1987	1541	451	535	21	320	39	1016	18	1485	19	633	87	555	381	919	68	1300	298	188	13	891	245	95	257	133	22	8	10704	1825	17.05									
1988	1596	473	518	19	313	39	1050	21	1581	20	623	78	576	396	901	60	1386	348	188	15	867	240	100	240	116	18	10	10997	1900	17.28									
1989	1610	483	521	25	351	42	979	16	1530	19	664	106	544	370	914	76	1386	348	198	22	854	255	113	239	116	25	7	11187	1995	17.83									
1990	1574	470	594	27	382	49	875	15	1394	17	657	104	491	340	945	82	1386	348	221	27	847	274	105	0	260	127	23	40	11189	2048	18.30								
1991	1629	497	658	37	433	61	845	19	1340	21	663	101	404	276	940	81	1386	348	232	28	769	258	41	0	265	131	22	7	11238	2079	18.50								
1992	1680	534	655	44	510	81	792	23	1286	23	647	106	453	320	902	88	1386	348	250	29	746	264	82	0	272	138	21	11	11360	2266	19.95								
1993	1733	570	629	44	510	86	835	26	1194	25	663	104	427	308	900	84	1386	348	274	41	707	252	78	0	355	156	21	11	11444	2334	20.39								
1994	1813	616	643	53	529	94	894	28	1111	30	657	105	408	296	994	109	1386	348	303	46	719	285	99	0	421	179	19	10	11730	2528	21.55								
1995	1798	623	617	52	492	89	833	32	1056	36	654	108	406	295	1012	119	1386	348	311	58	705	284	105	1	479	195	7	4	11627	2618	22.52								
1996	1676	605	568	55	494	94	822	33	990	36	642	113	441	316	1095	131	1386	348	306	57	739	330	90	2	557	241	22	11	11691	2788	23.85								
1997	1578	591	521	56	456	86	864	38	987	34	636	107	440	321	1161	144	1386	348	293	59	773	346	93	2	610	273	7	4	11733	2881	24.55								
1998	1438	551	491	60	384	72	929	40	1043	40	610	108	448	339	1000	100	1386	348	342	82	735	259	87	2	618	279	21	11	11819	2943	24.90								
1999	1342	507	440	56	201	43	983	50	991	45	378	82	802	67	1000	100	1386	348	945	94	699	257	396	143	347	209	74	1	685	327	11	6	11653	2998	25.73				
2000	1251	494	416	58	135	28	992	67	999	44	366	88	720	71	29	1	1386	348	935	386	35	9	347	107	701	285	33	12	248	49	90	0	727	350	24	14	11596	3051	26.31
2001	1191	491	378	51	76	16	1021	72	1071	56	403	111	742	79	32	1	1386	348	996	436	45	15	336	103	801	328	50	23	222	47	100	0	749	366	6	2	11927	3235	27.12
2002	1165	490	397	59	19	3	1108	75	1179	81	430	110	745	91	30	2	1386	348	1003	462	62	18	346	108	822	352	259	129	210	48	106	0	642	312	26	18	12390	3486	28.14